Tome 93 Fascicule 1-2 janvier - février 2024

Bulletin de la SOCIÉTÉ LINNÉENNE DE LYON

Société linnéenne de lyon, reconnue d'utilité publique, fondée en 1822
33, rue Bossuet • F-69006 LYON

ANALYSES D'OUVRAGES

Yves Gomy, Harold Labrique & Tomáš Lackner, 2022. *Les Histeridae du Maroc*. Ed. Magellanes, collection Systématique, 31. 294 p.

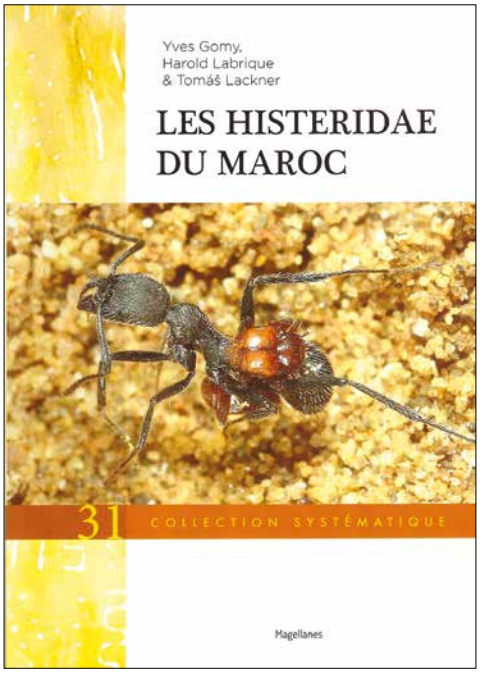

Avec cette faune des Histeridae du Maroc, les auteurs nous offrent un très bel ouvrage consacré à cette famille réputée difficile, mais ô combien intéressante tant par la diversité des espèces qu'elle renferme que par leur biologie parfois originale.

L'ouvrage commence par une notice biographique de Louis Kocher, entomologiste bien connu par ses importantes contributions à la connaissance de la faune marocaine. On y retrouvera notamment les références bibliographiques de l'ensemble de ses publications (74), la liste des *taxa* qu'il a décrits (139) ainsi que celle des *taxa* qui lui ont été dédiés (86).

Vient ensuite une présentation du Maroc et de la diversité de ses milieux, ainsi qu'une introduction assez générale aux Histeridae, avec un développement détaillé des méthodes de récolte.

La partie catalogue présente 165 espèces, réparties en 42 genres. Elle constitue l'occasion d'une mise au point de la faune du Maroc, avec la première citation de 3 espèces (*Saprinus apteli*, *Saprinus suturalis* et *Haeterius plicicollis*), le retrait de 5 autres (figurées en fin d'ouvrage), 2 changements d'attribution génériques, 9 synonymies nouvelles et l'élévation du sous-genre *Neoteretrius* au niveau générique.

Pour chaque espèce sont détaillées : la distribution au Maroc, la distribution mondiale, le biotope et la phénologie. Toutes les espèces sont représentées au moyen de photographies couleur d'excellente qualité. On notera en particulier la présence

d'espèces à l'allure remarquable : le *Saprinus ornatus* avec ses deux belles facies orange, le *Margarinotus scaber* dont les élytres évoquent celles des *Trox*, plusieurs psammophiles à forte pilosité (*Xenophilothis*, *Ctenophilothis*, *Xenonychus*, *Philothis*), ainsi qu'une faune originale de myrmécophiles très transformés (*Eretmotus*, *Satrapes*, *Sternocoelis*). Des clés d'identifications bilingues (français/anglais), avec de très nombreux dessins et photos de détails, complètent fort utilement l'ouvrage.

Les auteurs nous proposent également une analyse détaillée des données de récolte (environ 3350 données). On notera en particulier une surreprésentation des Saprinae (50%) et des Haeteriinae (12%) par rapport à la faune paléarctique, ainsi que la présence de 22 endémiques marocains, dont 10 Haeteriinae myrmécophiles.

L'ouvrage comprend également une liste des références bibliographiques (8 pages) ainsi qu'une liste des Histeridae du Maghreb mentionnant la localité type, la répartition mondiale et les endémiques marocains.

Compte-tenu du fait qu'une part non négligeable de la faune de France est commune avec celle du Maroc et de la très grande qualité des figures et photographies, cet ouvrage sera également fort utile aux entomologistes désireux de s'intéresser aux Histeridae de France.

Michaël Dierkens

Jean Cros, 2023. *Un pharmacien en pays khmer*. Éd. Privat, France.

Jean Cros, professeur de pharmacologie à l'Université Paul Sabatier Toulouse III, a été doyen de la faculté de Pharmacie et chercheur au CNRS. Il a créé et dirigé l'Institut de Pharmacologie et de Biologie structurale.

Dans cet ouvrage, Jean Cros raconte son implication dans la coopération française avec l'Université des Sciences de la Santé de Phnom Pen. Il reconstitue l'histoire de la pharmacie moderne dans le royaume, à travers les efforts réalisés pour améliorer son enseignement, d'une part en formant les doctorants cambodgiens à Toulouse, d'autre part en allant sur place dès 1997 à travers une très forte implication personnelle dans cette aventure humaine et professionnelle.

L'histoire mouvementée du Cambodge a eu des répercussions sur l'ensemble du système de santé jusqu'en 1990. Avec le soutien de la France, des structures de formations pérennes se mettent en place.

A travers son engagement et ses multiples rencontres, Jean Cros a beaucoup contribué à donner à l'enseignement de la pharmacie une place dans l'université khmère.

Une histoire humaine et scientifique résume le fond de ce livre dont une version en khmer sera réalisée prochainement.

Jeanne Leung-Tack

SOCIÉTÉ LINNÉENNE DE LYON

Siège social : 33, rue Bossuet, F-69006 LYON
Tél. et fax : +33 (0)4 78 52 14 33

http://www.linneenne-lyon.org — email : secretariat@linneenne-lyon.org
Groupe de Roanne : Maison des anciens combattants, 18, rue de Cadore, F-42300 ROANNE
Rédaction : Marie-Claire Pignal - Directeur de publication : Pascal Terrier
Conception graphique de couverture : Nicolas Van Vooren

Tome 93 Fascicule 1-2 janvier - février 2024

SOMMAIRE

Cerda J.A. - Descriptions d'un nouveau genre et d'une nouvelle espèce d'Equateur, avec l'établissement d'une nouvelle combinaison pour sept espèces placées dans le genre Cosmosoma (Lepidoptera, Noctuoidea, Erebidae, Arctiinae, Arctiini, Euchromiina). Quatorzième note 2-14
Brunet-Lecomte P. - Étude odontométrique chez dix populations du campagnol provençal Microtus duodecimcostatus (de Sélys Longchamps, 1839) (Rodentia, Arvicolinae) de la vallée du Rhône 15-22
D'Hondt J.L. - Phylogénie actualisée probable des Bryozoaires Eurystomes, fondée sur les caractères développementaux 25-35
Sondaz H. - Compte-rendu de la sortie botanique dans le Diois, le 28 mai 2023 36-38

Couverture : Paeonia officinalis subsp. huthii dans le Diois, fin mai 2023. Crédit : B. Berthet-Grelier

CONTENTS

Cerda J.A. - Description of a new genus and a new species from Ecuador, with a new combination proposed for seven Cosmosoma species (Lepidoptera, Noctuoidea, Erebidae, Arctiinae, Arctiini, Euchromiina). Fourteenth not 2-14
Brunet-Lecomte P. - Odontometric study of ten populations of the Mediterranean ground vole Microtus duodecimcostatus (de Sélys-Longchamps, 1839) (Arvicolinae, Rodentia) in the Rhône valley 15-22
D'Hondt J.L. - Actualized phylogeny of the most plausible features of the Bryozoa Eurystomatoda developmental characters 25-35
Sondaz H. – Herborization near Die (Drôme, France), in May 2023 36-38

Prix 10 euros
ISSN 2554-5280 - N° d'inscription à la CPPAP : 0724G85671
Imprimé par Le Bureau du Print, 69150 Décines Charpieu
Imprimé en France • Dépôt légal : Décembre 2023
Copyright © 2023 SLL. Tous droits réservés pour tous pays sauf accord préalable.